

Beispiele bereits umgesetzter Neuentwicklungen

Entwicklungsstand 02/2006
Anlage 1 / Seite 1

Formelaufmaß

Mit dem Formelaufmaß wird in Merlin 10 eine neue Form der Aufmaßerfassung als zusätzliche Variante eingeführt.

Hier können einfache Aufmaßketten über die Auswahl einer Formel und die spaltenweise Eingabe der für die Formel erforderlichen Parameter erfasst werden.

Das Fenster kann komplett über Tastaturkürzel bedient werden, der Griff zur Maus entfällt.

Für die Eingabe der Bezeichnungen der Aufmaßzeilen wurde als weitere Erleichterung eine „Auto-Vervollständigen“-Funktion entwickelt.

E1	Pos.	Bezeichnung	Geo.	Stück					Meßgehalt	Abzug
1	1	Schlafzimmer	L	1,00	54,00				54,00	
1	1	Schlafzimmer	D	50,00	2,00 *	4,00	:2		200,00	
1	1	Küche	R	-3,00	5,00 *	10,00				150,00
1	2	Küche	R	1,00	*				0,00	
✓ 1	2	Schlafzimmer	R	2,00	5,00 *	3,80			38,00	
✓ 1	2	Bad	T	1,00 {	5,00 +	5,00 }	*	8	:2	40,00

Beispiele bereits umgesetzter Neuentwicklungen

Entwicklungsstand 02/2006
Anlage 1 / Seite 2

Nachunternehmerabrechnungen

Merlin 10 bietet Ihnen die Möglichkeit, den Summenblock für Nachunternehmerabrechnungen frei zu gestalten. Der Summenblock kann als Standard-Summenblock hinterlegt und für jede Nachunternehmerkolonne bzw. für jeden Nachunternehmerauftrag individuell angepasst werden.

Sum. Nr.	Zeilentyp	Bezeichnung	prozentual	pauschal	Betrag	Ref. Nr.	ohne Nullen
	Sicherheitseinbehalt	Sicherheitseinbehalt	10,00 %	<input type="checkbox"/>		0	<input checked="" type="checkbox"/>
	Bürgschaft	Bürgschaft	10,00 %	<input type="checkbox"/>		0	<input checked="" type="checkbox"/>
1	Summe	Ges. Summe (Netto)		<input type="checkbox"/>			<input checked="" type="checkbox"/>
	Leerzeile			<input type="checkbox"/>			<input type="checkbox"/>
	Zahlungen(einzeln)	abzgl. Aconto:		<input type="checkbox"/>			<input checked="" type="checkbox"/>
2	Summe	Summe (Netto)		<input type="checkbox"/>			<input checked="" type="checkbox"/>
	Leerzeile			<input type="checkbox"/>			<input type="checkbox"/>
✓	Zu-/Abschlag	Nicht ausgeführte Leistungen		<input checked="" type="checkbox"/>	-150	2	<input checked="" type="checkbox"/>
3	Summe	Summe (Netto)		<input type="checkbox"/>			<input checked="" type="checkbox"/>
	Leerzeile			<input type="checkbox"/>			<input type="checkbox"/>
	Skonto	Skonto	1,50 %	<input type="checkbox"/>			<input checked="" type="checkbox"/>
4	Summe	Summe (Netto)		<input type="checkbox"/>			<input checked="" type="checkbox"/>

Über die Baustellenabrechnung behalten Sie jederzeit den Überblick über den Zahlungsstand.

Bezeichnung	prozentual	A-Datum	Betrag
Summe (Netto)			4.240,20
Sicherheitseinbehalt	10,00 %		-424,02
Ges. Summe (Netto)			3.816,18
abzgl. Aconto:			
1. AZ		20.01.2006	-500,00
2. AZ		23.01.2006	-800,00
Summe (Netto)			2.516,18
Nicht ausgeführte Leistungen			-150,00
Summe (Netto)			2.366,18
Skonto	1,50 %		-35,49
Summe (Netto)			2.330,69

Eine neue Druckfunktion bietet Ihnen die Möglichkeit, den Zahlungsstand als externen Druck z.B. an den Nachunternehmer weiterzuleiten.

Handelt es sich bei der Nachunternehmerabrechnung um eine Schlussabrechnung, so können Sie die in der Abrechnung ausgewiesene Bürgschaft per Knopfdruck in die Nachunternehmer-Bürgschaften übernehmen. Dabei wird der Betrag der Bürgschaft ebenso berücksichtigt wie die Gewährleistungsdauer.

Beispiele bereits umgesetzter Neuentwicklungen

Entwicklungsstand 02/2006
Anlage 1 / Seite 3

Anbindung PDA-Aufmaß an das Hilti PD 38 Laser-Distanzmessgerät

Über das PDA-Aufmaß bearbeiten Sie das Aufmaß einer Kommission auf Ihrem PDA. Dazu werden das Leistungsverzeichnis der Kommission und das eventuell bereits erfasste Aufmaß von Merlin an den PDA übergeben.

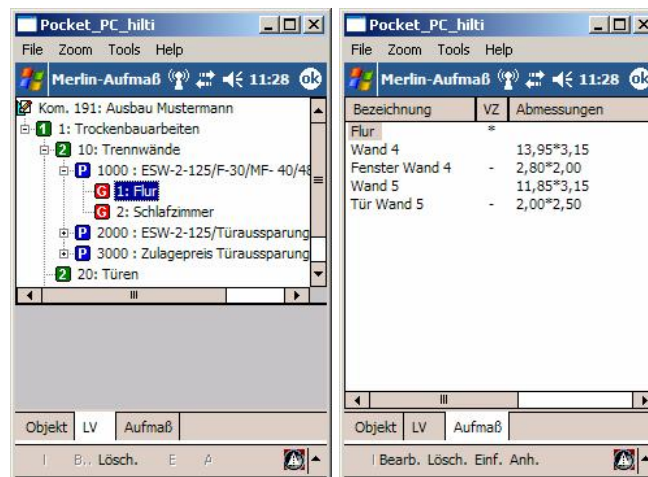

Neue Aufmaßgruppen und -zeilen können Sie direkt auf dem PDA anlegen. Die Abmessungen können Sie dabei frei über den Tastaturblock eingeben oder über eine Messung mit dem Laser-Distanzmessgerät eingefügt werden. Die Messung lösen Sie wahlweise über den PDA oder über das Laser-Distanzmessgerät aus.

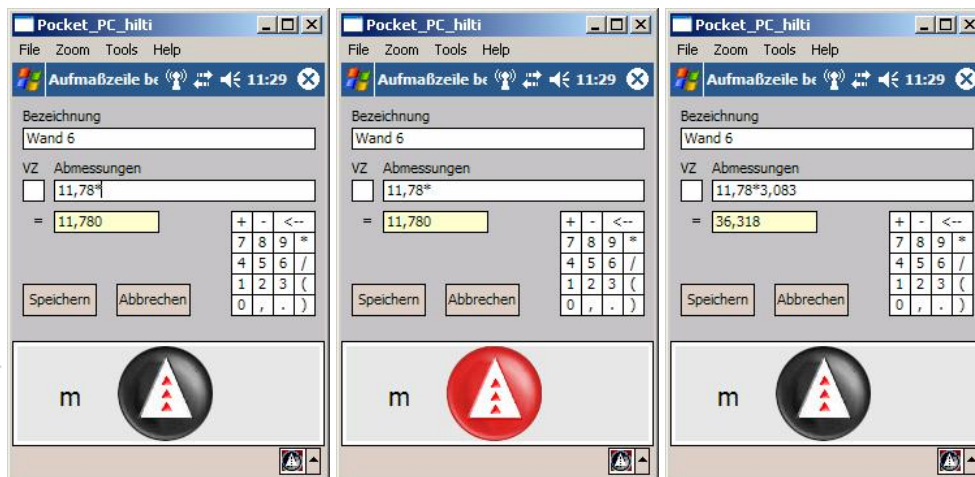

Die Kompatibilität Ihres PDAs mit dem Hilti PD 38 Laser-Distanzmessgerät klären Sie bitte mit der Firma Hilti unter www.hilti.de oder gebührenfrei telefonisch unter 0800 - 888 55 22.